



APRESENTA

 Haras
Umburanas

LOTE: 02 **FÊMEA**

NAHORA DAS UMBURANAS

NUMERO UNO X NAMIRA DAS UMBURANAS

HISTÓRICO VETERINÁRIO

Laparotomia exploratória:	NÃO	DPOC:	NÃO
Cicatrizes:	NÃO	Laminite:	NÃO
Cirurgia de neurectomia:	NÃO	Procedimento cirurgico:	NÃO

LOTE: 02 **FÊMEA**



NAHORA DAS UMBURANAS

NUMERO UNO X NAMIRA DAS UMBURANAS

EXAMES DE RAIOS X

Nahora das Umburanas
F
20191019
HsUmburanas
CASCOANTERIOR DP

VetDyagnostik - (11) 95772-2478

kVp : 1 mA : 1 mAs : 1
28/04/2025 20:49:38

ExamVue DUO

El: 646
Zoom:100%



LOTE: 02 **FÊMEA**



NAHORA DAS UMBURANAS

NUMERO UNO X NAMIRA DAS UMBURANAS

EXAMES DE RAIIO X

Nahora das Umburanas
F
20191019
HsUmburanas
CASCOANTERIORD LM

VetDyagnostik - (11) 95772-2478



kVp : 1 mA : 1 mAs : 1
28/04/2025 20:50:08

EXAMVUE DIG

El: 685
Zoom:125%

LOTE: 02 **FÊMEA**



NAHORA DAS UMBURANAS

NUMERO UNO X NAMIRA DAS UMBURANAS

EXAMES DE RAIIO X



LOTE: 02 **FÊMEA**



NAHORA DAS UMBURANAS

NUMERO UNO X NAMIRA DAS UMBURANAS

EXAMES DE RAIOS X

Nahora das Umburanas
F
20191019
HsUmburanas
CASCOANTERIORE DP

VetDyagnostik - (11) 95772-2478

kVp : 1 mA : 1 mAs : 1
28/04/2025 20:52:34

EXAMVue DUO

EI: 750
Zoom:100%



LOTE: 02 **FÊMEA**



NAHORA DAS UMBURANAS

NUMERO UNO X NAMIRA DAS UMBURANAS

EXAMES DE RAIIO X



LOTE: 02 **FÊMEA**



NAHORA DAS UMBURANAS

NUMERO UNO X NAMIRA DAS UMBURANAS

EXAMES DE RAIOS X

Nahora das Umburanas
F
20191019
HsUmburanas
CASCOANTERIORE SKYLINE

VetDyagnostik - (11) 95772-2478

kVp : 1 mA : 1 mAs : 1
28/04/2025 20:54:36

ExamVue duo

EI: 9622
Zoom:100%

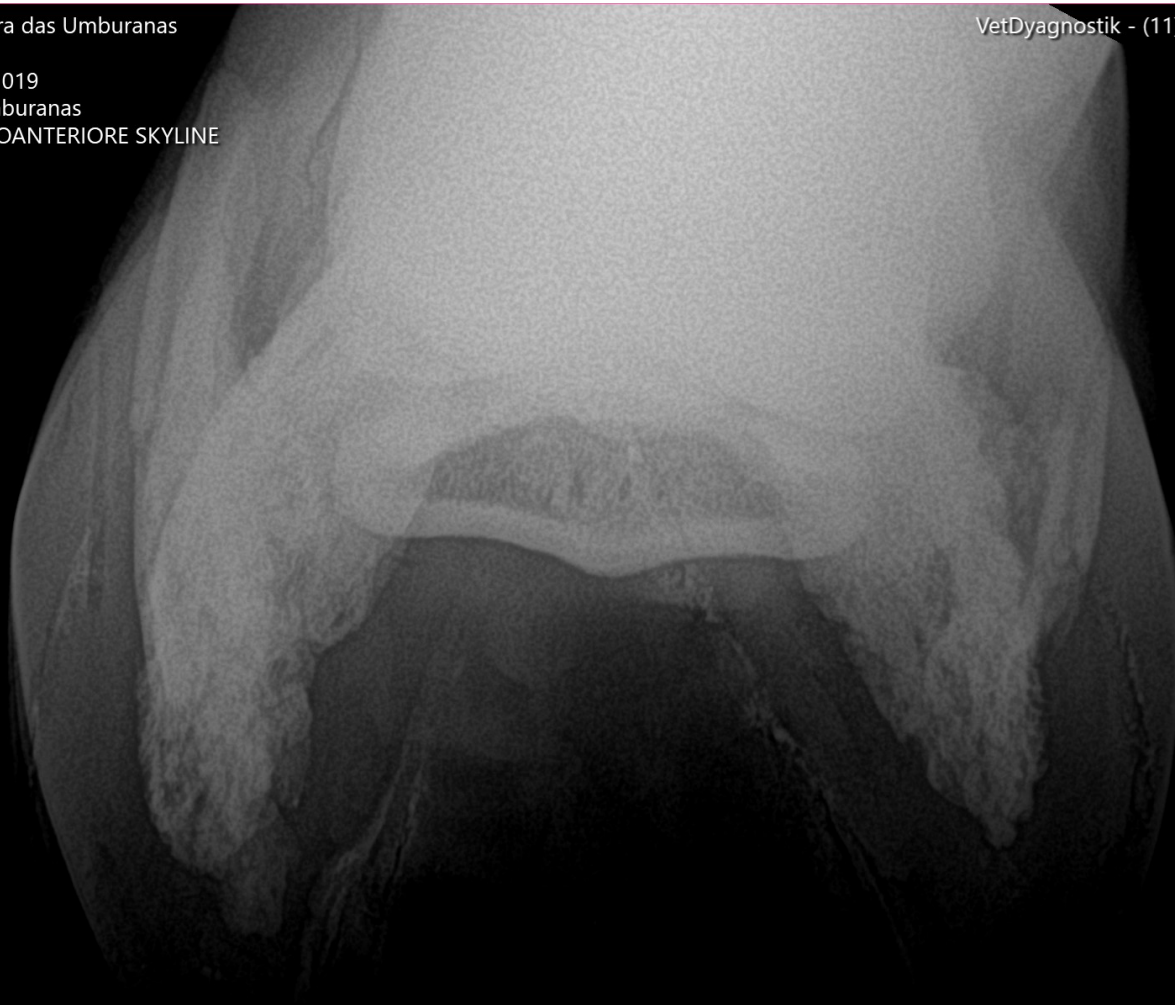

LOTE: 02 **FÊMEA**



NAHORA DAS UMBURANAS

NUMERO UNO X NAMIRA DAS UMBURANAS

EXAMES DE RAIOS X

Nahora das Umburanas
F
20191019
HsUmburanas
METACARPOFALAND LM

VetDyagnostik - (11) 95772-2478

kVp : 1 mA : 1 mAs : 1
28/04/2025 20:55:51

ExamVue Duo

El: 1131
Zoom:125%



LOTE: 02 **FÊMEA**



NAHORA DAS UMBURANAS

NUMERO UNO X NAMIRA DAS UMBURANAS

EXAMES DE RAIOS X

Nahora das Umburanas
F
20191019
HsUmburanas
METACARPOFALAND DLPMO

VetDyagnostik - (11) 95772-2478

kVp : 1 mA : 1 mAs : 1
28/04/2025 20:56:16

ExamVue Plus

El: 1109
Zoom:125%



LOTE: 02 **FÊMEA**



NAHORA DAS UMBURANAS

NUMERO UNO X NAMIRA DAS UMBURANAS

EXAMES DE RAIOS X

Nahora das Umburanas
F
20191019
HsUmburanas
METACARPOFALAND DMPLO

VetDyagnostik - (11) 95772-2478

kVp : 1 mA : 1 mAs : 1
28/04/2025 20:56:41

ExamVue duo

El: 636
Zoom:125%



LOTE: 02 **FÊMEA**



NAHORA DAS UMBURANAS

NUMERO UNO X NAMIRA DAS UMBURANAS

EXAMES DE RAIOS X

Nahora das Umburanas
F
20191019
HsUmburanas
METACARPOFALANE LM

VetDyagnostik - (11) 95772-2478

kVp : 1 mA : 1 mAs : 1
28/04/2025 21:01:38

EXAMINAR VUE DUO

El: 3225
Zoom:125%



LOTE: 02 **FÊMEA**



NAHORA DAS UMBURANAS

NUMERO UNO X NAMIRA DAS UMBURANAS

EXAMES DE RAIOS X

Nahora das Umburanas
F
20191019
HsUmburanas
METACARPOFALANE DLPMO

VetDyagnostik - (11) 95772-2478

kVp : 1 mA : 1 mAs : 1
28/04/2025 21:02:16

ExamVue DUO

El: 1196
Zoom:125%



LOTE: 02 **FÊMEA**



NAHORA DAS UMBURANAS

NUMERO UNO X NAMIRA DAS UMBURANAS

EXAMES DE RAIOS X

Nahora das Umburanas
F
20191019
HsUmburanas
METACARPOFALANE DMPLO

VetDyagnostik - (11) 95772-2478

kVp : 1 mA : 1 mAs : 1
28/04/2025 21:02:47

ExamVue duo

EI: 729
Zoom:125%



LOTE: 02 **FÊMEA**



NAHORA DAS UMBURANAS

NUMERO UNO X NAMIRA DAS UMBURANAS

EXAMES DE RAIOS X

Nahora das Umburanas
F
20191019
HsUmburanas
METATARSOFALAND LM

VetDyagnostik - (11) 95772-2478

kVp : 1 mA : 1 mAs : 1
28/04/2025 21:03:25

EXAMVUE DUO

EI: 908
Zoom:125%



LOTE: 02 FÊMEA



NAHORA DAS UMBURANAS

NUMERO UNO X NAMIRA DAS UMBURANAS

EXAMES DE RAIOS X

Nahora das Umburanas
F
20191019
HsUmburanas
METATARSOFALAND DLPMO

VetDyagnostik - (11) 95772-2478

kVp : 1 mA : 1 mAs : 1
28/04/2025 21:03:50

ExamVue Plus

El: 619
Zoom:125%



LOTE: 02 **FÊMEA**



NAHORA DAS UMBURANAS

NUMERO UNO X NAMIRA DAS UMBURANAS

EXAMES DE RAIOS X



LOTE: 02 **FÊMEA**



NAHORA DAS UMBURANAS

NUMERO UNO X NAMIRA DAS UMBURANAS

EXAMES DE RAIOS X



LOTE: 02 **FÊMEA**



NAHORA DAS UMBURANAS

NUMERO UNO X NAMIRA DAS UMBURANAS

EXAMES DE RAIOS X



LOTE: 02 **FÊMEA**



NAHORA DAS UMBURANAS

NUMERO UNO X NAMIRA DAS UMBURANAS

EXAMES DE RAIOS X

Nahora das Umburanas
F
20191019
HsUmburanas
METATARSO FALANGE DMPLO

VetDyagnostik - (11) 95772-2478

kVp : 1 mA : 1 mAs : 1
28/04/2025 21:06:13

ExamVue plus

El: 568
Zoom:125%



LOTE: 02 **FÊMEA**



NAHORA DAS UMBURANAS

NUMERO UNO X NAMIRA DAS UMBURANAS

EXAMES DE RAIOS X

Nahora das Umburanas
F
20191019
HsUmburanas
TARSOD DP

VetDyagnostik - (11) 95772-2478



kVp : 1 mA : 1 mAs : 1
28/04/2025 21:07:20

EI: 320
Zoom:100%

LOTE: 02 **FÊMEA**



NAHORA DAS UMBURANAS

NUMERO UNO X NAMIRA DAS UMBURANAS

EXAMES DE RAIOS X

Nahora das Umburanas
F
20191019
HsUmburanas
TARSOD LM

VetDyagnostik - (11) 95772-2478



kVp : 1 mA : 1 mAs : 1
28/04/2025 21:07:39

EI: 673
Zoom:100%

LOTE: 02 FÊMEA



NAHORA DAS UMBURANAS

NUMERO UNO X NAMIRA DAS UMBURANAS

EXAMES DE RAIOS X

Nahora das Umburanas
F
20191019
HsUmburanas
TARSOD DLPMO

VetDyagnostik - (11) 95772-2478



kVp : 1 mA : 1 mAs : 1
28/04/2025 21:08:04

EI: 452
Zoom:100%

LOTE: 02 **FÊMEA**



NAHORA DAS UMBURANAS

NUMERO UNO X NAMIRA DAS UMBURANAS

EXAMES DE RAIOS X

Nahora das Umburanas
F
20191019
HsUmburanas
TARSOD DMPLO

VetDyagnostik - (11) 95772-2478

kVp : 1 mA : 1 mAs : 1
28/04/2025 21:09:43

EI: 692
Zoom:100%

LOTE: 02 **FÊMEA**



NAHORA DAS UMBURANAS

NUMERO UNO X NAMIRA DAS UMBURANAS

EXAMES DE RAIOS X

Nahora das Umburanas
F
20191019
HsUmburanas
TARSOE DP

VetDyagnostik - (11) 95772-2478



kVp : 1 mA : 1 mAs : 1
28/04/2025 21:10:15

El: 393
Zoom:100%

LOTE: 02 **FÊMEA**



NAHORA DAS UMBURANAS

NUMERO UNO X NAMIRA DAS UMBURANAS

EXAMES DE RAIOS X

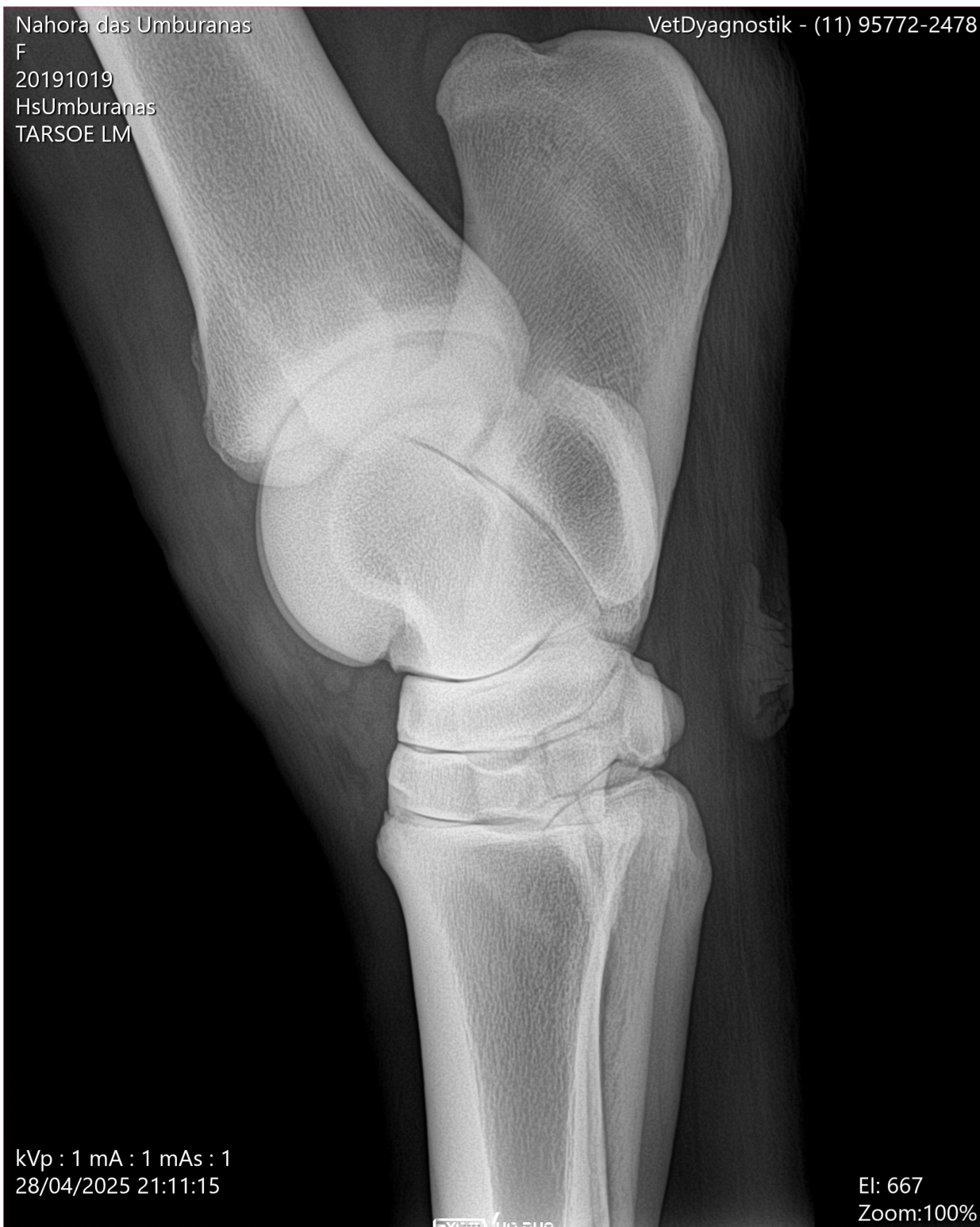

LOTE: 02 **FÊMEA**



NAHORA DAS UMBURANAS

NUMERO UNO X NAMIRA DAS UMBURANAS

EXAMES DE RAIOS X

Nahora das Umburanas
F
20191019
HsUmburanas
TARSOE DLPMO

VetDyagnostik - (11) 95772-2478

kVp : 1 mA : 1 mAs : 1
28/04/2025 21:11:54

EI: 506
Zoom:100%

EXAM VUE DUO



LOTE: 02 **FÊMEA**



NAHORA DAS UMBURANAS

NUMERO UNO X NAMIRA DAS UMBURANAS

EXAMES DE RAIOS X

Nahora das Umburanas
F
20191019
HsUmburanas
TARSOE DMPLO

VetDyagnostik - (11) 95772-2478

kVp : 1 mA : 1 mAs : 1
28/04/2025 21:23:28

EI: 665
Zoom:100%

LOTE: 02 **FÊMEA**



NAHORA DAS UMBURANAS

NUMERO UNO X NAMIRA DAS UMBURANAS

EXAMES DE RAIOS X

Nahora das Umburanas
F
20191019
HsUmburanas
FEMOROTIBIOPATD LM

VetDyagnostik - (11) 95772-2478

kVp : 1 mA : 1 mAs : 1
28/04/2025 21:13:25

EI: 558
Zoom:100%

LOTE: 02 **FÊMEA**



NAHORA DAS UMBURANAS

NUMERO UNO X NAMIRA DAS UMBURANAS

EXAMES DE RAIOS X

Nahora das Umburanas
F
20191019
HsUmburanas
FEMOROTIBIOPATE LM

VetDyagnostik - (11) 95772-2478

kVp : 1 mA : 1 mAs : 1
28/04/2025 21:14:08

EI: 549
Zoom:100%

LOTE: 02 **FÊMEA**



NAHORA DAS UMBURANAS

NUMERO UNO X NAMIRA DAS UMBURANAS

EXAMES DE RAIOS X

Nahora das Umburanas
F
20191019
HsUmburanas
FEMOROTIBIOPATD CDCR

VetDyagnostik - (11) 95772-2478

kVp : 1 mA : 1 mAs : 1
28/04/2025 21:15:01

EI: 386
Zoom:100%

ExamVue duo

LOTE: 02 **FÊMEA**



NAHORA DAS UMBURANAS

NUMERO UNO X NAMIRA DAS UMBURANAS

EXAMES DE RAIOS X

Nahora das Umburanas
F
20191019
HsUmburanas
FEMOROTIBIOPATE CDCR

VetDyagnostik - (11) 95772-2478

kVp : 1 mA : 1 mAs : 1
28/04/2025 21:16:13

EI: 301
Zoom:100%

EXAMVue DUO

NAHORA DAS UMBURANAS

NUMERO UNO X NAMIRA DAS UMBURANAS

Laudo Radiográfico

Animal: Nahora das Umburanas **Idade:** 19/10/2019 **Sexo:** Feminino
Espécie: Equina **Local:** Hs Umburanas **Raça:** BH
Interessado: Hs Umburanas **Data:** 28/04/2025

Casco do membro torácico direito (DP, LM e Skyline)

- Severa área de aumento de radiopacidade em topografia de cartilagem alar lateral e medial – Mineralização de cartilagem alar bilateral;
- Discreta a moderada irregularidade e aumento de canais do bordo solear da 3ª falange – Osteíte podal;
- Moderado aumento de diâmetro e radiotransparência de 6 invaginações sinoviais da região medular do sesamoide distal – Sesamoidite.

Casco do membro torácico esquerdo (DP, LM e Skyline)

- Severa área de aumento de radiopacidade em topografia de cartilagem alar lateral e medial – Mineralização de cartilagem alar bilateral;
- Discreta a moderada irregularidade e aumento de canais do bordo solear da 3ª falange – Osteíte podal;
- Moderado aumento de diâmetro e radiotransparência de 2 invaginações sinoviais e discreto aumento de diâmetro e radiotransparência de 4 invaginações sinoviais da região medular do sesamoide distal – Sesamoidite.

Articulação metacarpofalangeana do membro torácico direito (LM, DLPMo e DMPLo)

- Discreta reação periostal, de bordos predominantemente regulares na face palmarolateral, diáfise proximal da 1ª falange - Periostite.

Articulação metacarpofalangeana do membro torácico esquerdo (LM, DLPMo e DMPLo)

- Discretas áreas lineares de aumento de radiotransparência na região abaxial e apical do sesamoide proximal lateral - Sesamoidite.

Articulação metatarsofalangeana do membro pélvico direito (LM, DLPMo e DMPLo)

- Imagens dentro dos limites da normalidade radiográfica.

NAHORA DAS UMBURANAS

NUMERO UNO X NAMIRA DAS UMBURANAS

Articulação metatarsofalangeana do membro pélvico esquerdo (LM, DLPMo e DMPLo)

- Aumento de volume de partes moles adjacentes.

Articulação do tarso direito (DP, LM, DLPMo e DMPLo)

- Imagens dentro dos limites da normalidade radiográfica.

Articulação do tarso esquerdo (DP, LM, DLPMo e DMPLo)

- Discreta proliferação osteofítica periarticular na face dorsal, epífise proximal do metatarsiano principal – Degeneração articular.

Articulação femorotibiopatelar direita (LM e CdCr)

- Discreto remodelamento da face medial, epífise proximal da tíbia – Discreta degeneração articular.

Articulação femorotibiopatelar esquerda (LM e CdCr)

- Discreto remodelamento da face medial, epífise proximal da tíbia – Discreta degeneração articular.

São Paulo, 29 de abril de 2025



Guilherme Kubo
Médico Veterinário
CRMV-SP 15804

LOTE: 02 **FÊMEA**



NAHORA DAS UMBURANAS

NUMERO UNO X NAMIRA DAS UMBURANAS

TERMOS E CONDIÇÕES

Cada exame clínico e toda avaliação de inspeção tem resultado no momento que é realizado. Alterações radiológicas descritas no laudo referem-se àquelas consideradas relevantes pelos veterinários responsáveis pela realização do exame. Todas imagens estão disponíveis para avaliação prévia dos médicos veterinários particulares.

Os animais do leilão que acontecerá na Sociedade Hípica Brasileira - Rio de Janeiro, vão estar disponíveis para avaliação veterinária mediante agendamento no Haras Catherine em São Roque até o dia 15/06/2025.

Este exame não é uma pesquisa que aborda as capacidades do cavalo como animal de esporte. Também é responsabilidade exclusiva do comprador se cobrir em termos de vícios estáveis, como exemplo aerofagia, coprofagia dentre outros que eventualmente podem não existir no momento da avaliação do animal na data registrada do exame.

Esse questionamento é realizado ao proprietário e divulgado juntamente ao histórico veterinário. O comprador deve estar ciente de que algumas doenças são sazonais, podendo não estar presente no momento da inspeção.

Exame clínico não inclui avaliação reprodutiva ou avaliação de aptidão reprodutiva de machos e fêmeas.

Cada comprador terá direito ao laudo radiológico e clínico do animal adquirido, que segue anexado as imagens oferecidas pela Next Generation, assim como o acervo de imagens radiológicas que podem ser enviados por e-mail ou WhatsApp.



APRESENTA



Haras
Umburanas