



APRESENTA

 Haras
Umburanas

LOTE 2

FÊMEA

CORDÉLIA REC DES FLANDRES

CORNET OBOLENSKY X SIMONE METODO

HISTÓRICO VETERINÁRIO

Laparotomia exploratória:	NÃO	DPOC:	NÃO
Cicatrizes:	NÃO	Laminite:	NÃO
Cirurgia de neurectomia:	NÃO	Procedimento cirurgico:	SIM*

*retirada de OCD

LOTE 2

FÊMEA

CORDÉLIA REC DES FLANDRES



CORNET OBOLENSKY X SIMONE METODO

EXAMES DE RAIOS X

Cordelia Rec des Flandres

F

20191119

HsUmburanas

CASCOANTERIORD DP

VetDyagnostik - (11) 95772-2478



21/01/2026 15:54:16

EI: 1365

Zoom:100%

EXAMINAR VUE DUO

LOTE 2

FÊMEA

CORDÉLIA REC DES FLANDRES



CORNET OBOLENSKY X SIMONE METODO

EXAMES DE RAIIO X

Cordelia Rec des Flandres
F
20191119
HsUmburanas
CASCOANTERIORD LM

VetDyagnostik - (11) 95772-2478



21/01/2026 15:54:39

El: 3180
Zoom:100%

FreeView 5.10

LOTE 2

FÊMEA

CORDÉLIA REC DES FLANDRES



CORNET OBOLENSKY X SIMONE METODO

EXAMES DE RAIOS X

Cordelia Rec des Flandres
F
20191119
HsUmburanas
CASCOANTERIORE DP

VetDyagnostik - (11) 95772-2478

21/01/2026 15:51:23

EXAMVUE PLUS

El: 1543
Zoom:125%



LOTE 2

FÊMEA

CORDÉLIA REC DES FLANDRES



CORNET OBOLENSKY X SIMONE METODO

EXAMES DE RAIIO X

Cordelia Rec des Flandres
F
20191119
HsUmburanas
CASCOANTERIORE LM

VetDyagnostik - (11) 95772-2478



21/01/2026 15:51:56

EXAMVue duo

EI: 4561
Zoom:100%

LOTE 2

FÊMEA

CORDÉLIA REC DES FLANDRES



CORNET OBOLENSKY X SIMONE METODO

EXAMES DE RAIOS X

Cordelia Rec des Flandres
F
20191119
HsUmburanas
METACARPOFALAND LM

VetDyagnostik - (11) 95772-2478



14/05/2026 11:11:18

EXAM VUE DUO

El: 1356
Zoom:125%

LOTE 2

FÊMEA

CORDÉLIA REC DES FLANDRES



CORNET OBOLENSKY X SIMONE METODO

EXAMES DE RAIOS X

Cordelia Rec des Flandres
F
20191119
HsUmburanas
METACARPOFALAND DLPMO

VetDyagnostik - (11) 95772-2478

21/01/2026 15:59:37

El: 1268
Zoom:125%

ExamView Plus



LOTE 2

FÊMEA

CORDÉLIA REC DES FLANDRES



CORNET OBOLENSKY X SIMONE METODO

EXAMES DE RAIOS X

Cordelia Rec des Flandres
F
20191119
HsUmburanas
METACARPOFALAND DMPLO

VetDyagnostik - (11) 95772-2478



21/01/2026 15:59:55

El: 945
Zoom:100%

ExamVue duo

LOTE 2

FÊMEA

CORDÉLIA REC DES FLANDRES



CORNET OBOLENSKY X SIMONE METODO

EXAMES DE RAIIO X

Cordelia Rec des Flandres
F
20191119
HsUmburanas
METACARPOFALANE LM

VetDyagnostik - (11) 95772-2478



14/05/2026 11:13:02

EXAMVUE DUO

El: 1530
Zoom:125%

LOTE 2

FÊMEA

CORDÉLIA REC DES FLANDRES



CORNET OBOLENSKY X SIMONE METODO

EXAMES DE RAIOS X

Cordelia Rec des Flandres
F
20191119
HsUmburanas
METACARPOFALANE DLP MO

VetDyagnostik - (11) 95772-2478



21/01/2026 16:00:30

ExamVue duo

El: 944
Zoom:125%

LOTE 2

FÊMEA

CORDÉLIA REC DES FLANDRES



CORNET OBOLENSKY X SIMONE METODO

EXAMES DE RAIOS X

Cordelia Rec des Flandres
F
20191119
HsUmburanas
METACARPOFALANE DMPLO

VetDyagnostik - (11) 95772-2478



21/01/2026 16:00:45

El: 995
Zoom:100%

LOTE 2

FÊMEA

CORDÉLIA REC DES FLANDRES



CORNET OBOLENSKY X SIMONE METODO

EXAMES DE RAIIO X

Cordelia Rec des Flandres
F
20191119
HsUmburanas
METATARSOFALAND LM

VetDyagnostik - (11) 95772-2478



14/05/2026 11:22:30

EXAMVUE PLUS

El: 4738
Zoom:125%

LOTE 2

FÊMEA

CORDÉLIA REC DES FLANDRES



CORNET OBOLENSKY X SIMONE METODO

EXAMES DE RAIOS X

Cordelia Rec des Flandres
F
20191119
HsUmburanas
METATARSOFALAND DLPMO

VetDyagnostik - (11) 95772-2478



21/01/2026 16:01:50

ExamVue Plus

El: 1027
Zoom:125%

LOTE 2

FÊMEA

CORDÉLIA REC DES FLANDRES



CORNET OBOLENSKY X SIMONE METODO

EXAMES DE RAIOS X

Cordelia Rec des Flandres
F
20191119
HsUmburanas
METATARSO FALAND DMPLO

VetDyagnostik - (11) 95772-2478



21/01/2026 16:02:16

ExamVue DUO

EI: 1054
Zoom:125%

LOTE 2

FÊMEA

CORDÉLIA REC DES FLANDRES



CORNET OBOLENSKY X SIMONE METODO

EXAMES DE RAIOS X

Cordelia Rec des Flandres
F
20191119
HsUmburanas
METATARSOFALANE LM

VetDyagnostik - (11) 95772-2478



14/05/2026 11:26:22

EXIM VUE DUO

El: 4983
Zoom:125%

LOTE 2

FÊMEA

CORDÉLIA REC DES FLANDRES



CORNET OBOLENSKY X SIMONE METODO

EXAMES DE RAIOS X

Cordelia Rec des Flandres
F
20191119
HsUmburanas
METATARSO FALANGE DLP MO

VetDyagnostik - (11) 95772-2478



21/01/2026 16:03:46

ExamVue Duo

EI: 877
Zoom: 125%

LOTE 2

FÊMEA

CORDÉLIA REC DES FLANDRES



CORNET OBOLENSKY X SIMONE METODO

EXAMES DE RAIOS X

Cordelia Rec des Flandres
F
20191119
HsUmburanas
METATARSO FALANGE DMPLO

VetDyagnostik - (11) 95772-2478

21/01/2026 16:04:06

ExamVue Plus

El: 851
Zoom:125%



LOTE 2

FÊMEA

CORDÉLIA REC DES FLANDRES



CORNET OBOLENSKY X SIMONE METODO

EXAMES DE RAIOS X

Cordelia Rec des Flandres
F
20191119
HsUmburanas
TARSOD DP

VetDyagnostik - (11) 95772-2478



14/05/2026 11:27:03

EI: 277
Zoom:100%

LOTE 2

FÊMEA

CORDÉLIA REC DES FLANDRES



CORNET OBOLENSKY X SIMONE METODO

EXAMES DE RAIOS X

Cordelia Rec des Flandres

F

20191119

HsUmburanas

TARSOD LM

VetDyagnostik - (11) 95772-2478



14/05/2026 11:28:52

EI: 787

Zoom:100%

EXAMINAR

LOTE 2

FÊMEA

CORDÉLIA REC DES FLANDRES



CORNET OBOLENSKY X SIMONE METODO

EXAMES DE RAIIO X

Cordelia Rec des Flandres

F

20191119

HsUmburanas

TARSOD DLPMO

VetDyagnostik - (11) 95772-2478



21/01/2026 16:04:38

El: 597

Zoom:100%

LOTE 2

FÊMEA

CORDÉLIA REC DES FLANDRES



CORNET OBOLENSKY X SIMONE METODO

EXAMES DE RAIOS X

Cordelia Rec des Flandres
F
20191119
HsUmburanas
TARSOD DMPLO

VetDyagnostik - (11) 95772-2478



21/01/2026 16:05:47

EI: 1712
Zoom:100%

LOTE 2

FÊMEA

CORDÉLIA REC DES FLANDRES



CORNET OBOLENSKY X SIMONE METODO

EXAMES DE RAIOS X

Cordelia Rec des Flandres

F

20191119

HsUmburanas

TARSOE DP

VetDyagnostik - (11) 95772-2478



14/05/2026 11:32:44

EI: 467

Zoom:100%

ExamVue Plus

LOTE 2

FÊMEA

CORDÉLIA REC DES FLANDRES



CORNET OBOLENSKY X SIMONE METODO

EXAMES DE RAIOS X

Cordelia Rec des Flandres
F
20191119
HsUmburanas
TARSOE LM

VetDyagnostik - (11) 95772-2478



14/05/2026 11:31:55

El: 928
Zoom:100%

LOTE 2

FÊMEA

CORDÉLIA REC DES FLANDRES



CORNET OBOLENSKY X SIMONE METODO

EXAMES DE RAIOS X

Cordelia Rec des Flandres
F
20191119
HsUmburanas
TARSOE DLPMO

VetDyagnostik - (11) 95772-2478



21/01/2026 16:06:53

EI: 702
Zoom:100%

ExamVue duo

LOTE 2

FÊMEA

CORDÉLIA REC DES FLANDRES



CORNET OBOLENSKY X SIMONE METODO

EXAMES DE RAIOS X

Cordelia Rec des Flandres

F

20191119

HsUmburanas

TARSOE DMPLO

VetDyagnostik - (11) 95772-2478



21/01/2026 16:07:22

EI: 659

Zoom:100%

EXAM VUE PLUS

LOTE 2

FÊMEA

CORDÉLIA REC DES FLANDRES



CORNET OBOLENSKY X SIMONE METODO

EXAMES DE RAIOS X

Cordelia Rec des Flandres

F

20191119

HsUmburanas

FEMOROTIBIOPATD LM

VetDyagnostik - (11) 95772-2478



21/01/2026 16:09:48

EI: 943

Zoom:100%

LOTE 2

FÊMEA

CORDÉLIA REC DES FLANDRES



CORNET OBOLENSKY X SIMONE METODO

EXAMES DE RAIOS X

Cordelia Rec des Flandres
F
20191119
HsUmburanas
FEMOROTIBIOPATD CDCR

VetDyagnostik - (11) 95772-2478

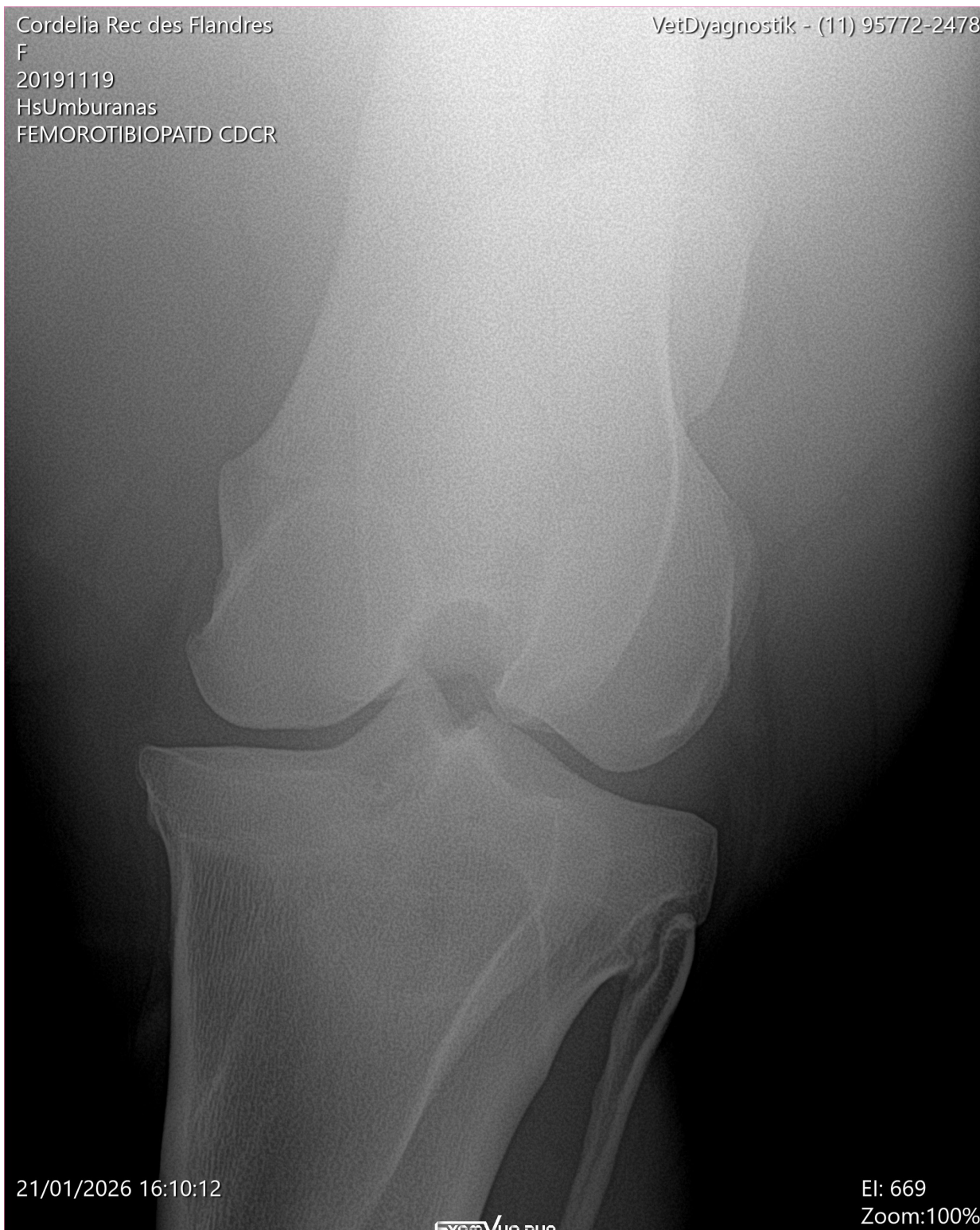

21/01/2026 16:10:12

El: 669

Zoom:100%

ExamVue duo

LOTE 2

FÊMEA

CORDÉLIA REC DES FLANDRES



CORNET OBOLENSKY X SIMONE METODO

EXAMES DE RAIOS X

Cordelia Rec des Flandres
F
20191119
HsUmburanas
FEMOROTIBIOPATE LM

VetDyagnostik - (11) 95772-2478



21/01/2026 16:11:47

El: 1068

Zoom:100%

LOTE 2

FÊMEA

CORDÉLIA REC DES FLANDRES



CORNET OBOLENSKY X SIMONE METODO

EXAMES DE RAIOS X

Cordelia Rec des Flandres
F
20191119
HsUmburanas
FEMOROTIBIOPATE CDCR

VetDyagnostik - (11) 95772-2478

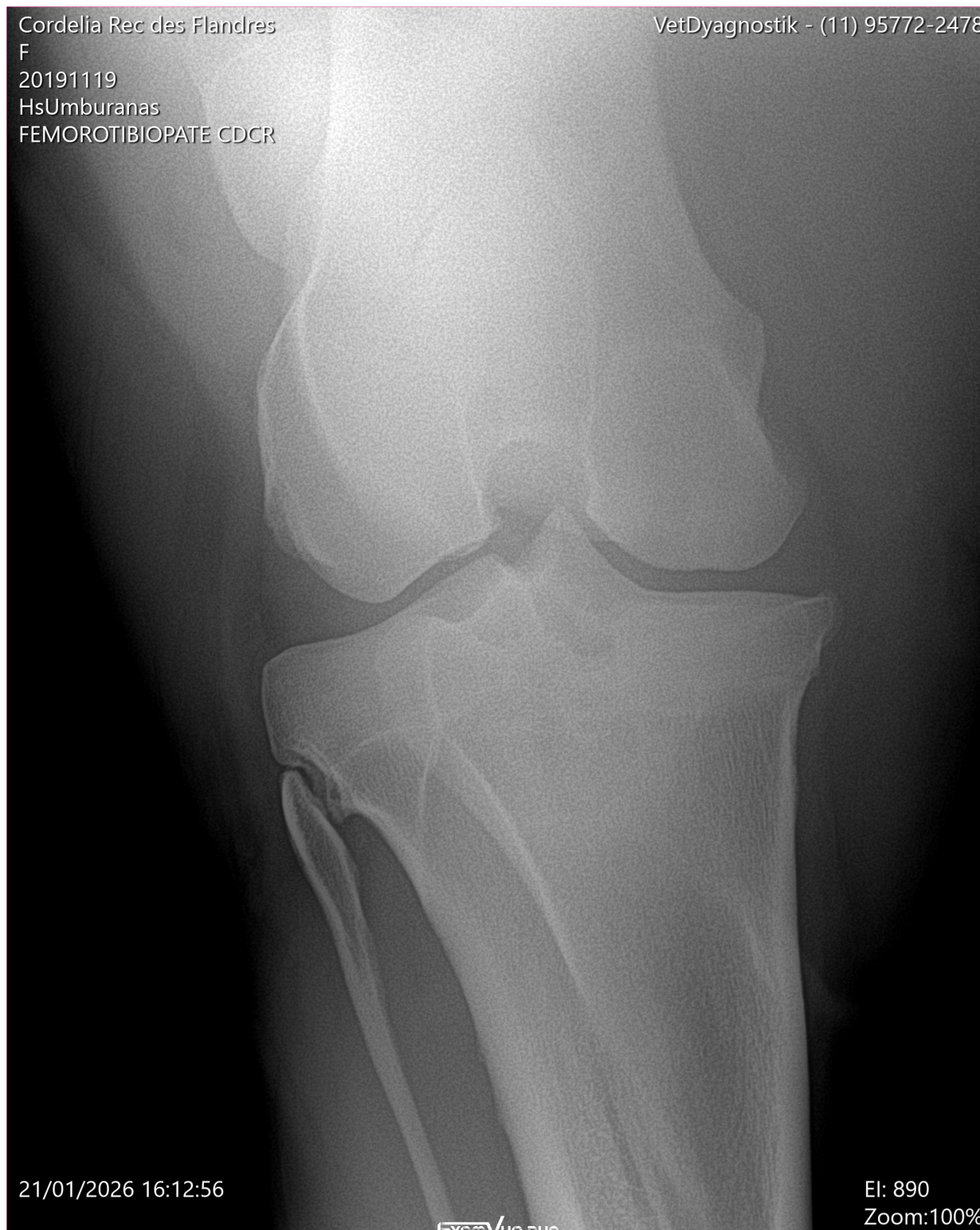

21/01/2026 16:12:56

EI: 890

Zoom:100%

LOTE 2

FÊMEA

CORDÉLIA REC DES FLANDRES



CORNET OBOLENSKY X SIMONE METODO

EXAMES DE RAIOS X

Cordelia Rec des Flandres
F
20191119
HsUmburanas
CASCOANTERIOR SKYLINE

VetDyagnostik - (11) 95772-2478



21/05/2026 10:42:14

ExamVue duo

EI: 14975
Zoom:100%

LOTE 2

FÊMEA

CORDÉLIA REC DES FLANDRES



CORNET OBOLENSKY X SIMONE METODO

EXAMES DE RAIIO X

Cordelia Rec des Flandres
F
20191119
HsUmburanas
CASCOANTERIORE SKYLINE

VetDyagnostik - (11) 95772-2478



21/01/2026 15:53:05

ExamVue duo

El: 6591
Zoom:100%

LOTE 2

FÊMEA

CORDÉLIA REC DES FLANDRES



CORNET OBOLENSKY X SIMONE METODO

TERMOS E CONDIÇÕES

Cada exame clínico e toda avaliação de inspeção tem resultado no momento que é realizado.

Alterações radiológicas descritas no laudo referem-se àquelas consideradas relevantes pelos veterinários responsáveis pela realização do exame. Todas imagens estão disponíveis para avaliação prévia dos médicos veterinários particulares.

Os animais do leilão que acontecerá na Sociedade Hípica Brasileira - Rio de Janeiro, vão estar disponíveis para avaliação veterinária mediante agendamento no Haras Catherine em São Roque até o dia 01/06/2026.

Este exame não é uma pesquisa que aborda as capacidades do cavalo como animal de esporte.

Também é responsabilidade exclusiva do comprador se cobrir em termos de vícios estáveis, como exemplo aerofagia, coprofagia dentre outros que eventualmente podem não existir no momento da avaliação do animal na data registrada do exame.

Esse questionamento é realizado ao proprietário e divulgado juntamente ao histórico veterinário.

O comprador deve estar ciente de que algumas doenças são sazonais, podendo não estar presente no momento da inspeção.

Exame clínico não inclui avaliação reprodutiva ou avaliação de aptidão reprodutiva de machos e fêmeas.

Cada comprador terá direito ao laudo radiológico e clínico do animal adquirido, que segue anexado as imagens oferecidas pela Next Generation, assim como o acervo de imagens radiológicas que podem ser enviados por e-mail ou WhatsApp.



APRESENTA

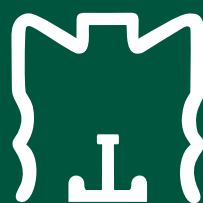

Haras
Umburanas