



APRESENTA

 Haras  
Umburanas

LOTE 1 **MACHO**

# SUSKE VAN DE BOORTOREN

**OBI-WAN X OLIVIA VAN DE BOORTOREN**

## HISTÓRICO VETERINÁRIO

Laparotomia exploratória:	<b>NÃO</b>	DPOC:	<b>NÃO</b>
Cicatrizes:	<b>NÃO</b>	Laminite:	<b>NÃO</b>
Cirurgia de neurectomia:	<b>NÃO</b>	Procedimento cirurgico:	<b>NÃO</b>

LOTE 1

**MACHO**



# SUSKE VAN DE BOORTOREN

**OBI-WAN X OLIVIA VAN DE BOORTOREN**

## EXAMES DE RAIO X

Suske Van de Boortoren  
M  
20180528  
HsUmburanas  
CASCOANTERIORD DP

VetDyagnostik - (11) 95772-2478



20/05/2026 14:50:31

ExamVue duo

EI: 610  
Zoom:100%

LOTE 1

**MACHO**



# SUSKE VAN DE BOORTOREN

**OBI-WAN X OLIVIA VAN DE BOORTOREN**

## EXAMES DE RAIO X

Suske Van de Boortoren  
M  
20180528  
HsUmburanas  
CASCOANTERIORD LM

VetDyagnostik - (11) 95772-2478



20/05/2026 14:51:12

EI: 1411  
Zoom:100%

ExamVue duo

LOTE 1

**MACHO**



# SUSKE VAN DE BOORTOREN

**OBI-WAN X OLIVIA VAN DE BOORTOREN**

## EXAMES DE RAIIO X

Suske Van de Boortoren  
M  
20180528  
HsUmburanas  
CASCOANTERIORE DP

VetDyagnostik - (11) 95772-2478



20/05/2026 14:53:18

ExamVue duo

EI: 1073  
Zoom:100%

LOTE 1

**MACHO**



# SUSKE VAN DE BOORTOREN

**OBI-WAN X OLIVIA VAN DE BOORTOREN**

## EXAMES DE RAIIO X

Suske Van de Boortoren  
M  
20180528  
HsUmburanas  
CASCOANTERIORE LM

VetDyagnostik - (11) 95772-2478



20/05/2026 14:53:37

EXAMVue DUO

EI: 1077

Zoom:100%

LOTE 1

**MACHO**



# SUSKE VAN DE BOORTOREN

**OBI-WAN X OLIVIA VAN DE BOORTOREN**

## EXAMES DE RAIIO X

Suske Van de Boortoren  
M  
20180528  
HsUmburanas  
METACARPOFALAND LM

VetDyagnostik - (11) 95772-2478



20/05/2026 15:13:00

EXAM VUE DUO

El: 1829  
Zoom:125%

LOTE 1

**MACHO**



# SUSKE VAN DE BOORTOREN

**OBI-WAN X OLIVIA VAN DE BOORTOREN**

## EXAMES DE RAIIO X

Suske Van de Boortoren  
M  
20180528  
HsUmburanas  
METACARPOFALAND DLP MO

VetDyagnostik - (11) 95772-2478

20/05/2026 15:11:57

El: 967  
Zoom:125%



LOTE 1

**MACHO**



# SUSKE VAN DE BOORTOREN

**OBI-WAN X OLIVIA VAN DE BOORTOREN**

## EXAMES DE RAIIO X

Suske Van de Boortoren  
M  
20180528  
HsUmburanas  
METACARPOFALAND DMPLO

VetDyagnostik - (11) 95772-2478



20/05/2026 15:12:22

ExamVue DUO

El: 808  
Zoom:125%

LOTE 1

**MACHO**



# SUSKE VAN DE BOORTOREN

**OBI-WAN X OLIVIA VAN DE BOORTOREN**

## EXAMES DE RAIIO X

Suske Van de Boortoren  
M  
20180528  
HsUmburanas  
METACARPOFALANE LM

VetDyagnostik - (11) 95772-2478



20/05/2026 15:06:02

EXAMVUE DUO

El: 1656  
Zoom:125%

LOTE 1

**MACHO**



# SUSKE VAN DE BOORTOREN

**OBI-WAN X OLIVIA VAN DE BOORTOREN**

## EXAMES DE RAIIO X

Suske Van de Boortoren  
M  
20180528  
HsUmburanas  
METACARPOFALANE DLP MO

VetDyagnostik - (11) 95772-2478



20/05/2026 15:06:17

EI: 1231  
Zoom:125%

LOTE 1

**MACHO**



# SUSKE VAN DE BOORTOREN

**OBI-WAN X OLIVIA VAN DE BOORTOREN**

## EXAMES DE RAIIO X

Suske Van de Boortoren  
M  
20180528  
HsUmburanas  
METACARPOFALANE DMPLO

VetDyagnostik - (11) 95772-2478

20/05/2026 15:07:17

El: 2631  
Zoom:125%



ExamView Plus

LOTE 1

**MACHO**



# SUSKE VAN DE BOORTOREN

**OBI-WAN X OLIVIA VAN DE BOORTOREN**

## EXAMES DE RAIIO X

Suske Van de Boortoren  
M  
20180528  
HsUmburanas  
METATARSOFALAND LM

VetDyagnostik - (11) 95772-2478

20/05/2026 14:26:09

ExamVue Duo

El: 1731  
Zoom:125%



LOTE 1

**MACHO**



# SUSKE VAN DE BOORTOREN

**OBI-WAN X OLIVIA VAN DE BOORTOREN**

## EXAMES DE RAIIO X

Suske Van de Boortoren  
M  
20180528  
HsUmburanas  
METATARSOFALAND DLPMO

VetDyagnostik - (11) 95772-2478



20/05/2026 14:26:55

Exam 4/11/2025

EI: 658  
Zoom:125%

LOTE 1

**MACHO**



# SUSKE VAN DE BOORTOREN

**OBI-WAN X OLIVIA VAN DE BOORTOREN**

## EXAMES DE RAIIO X

Suske Van de Boortoren  
M  
20180528  
HsUmburanas  
METATARSOFALAND DMPLO

VetDyagnostik - (11) 95772-2478



20/05/2026 14:27:20

EXAMINUE DUO

El: 791  
Zoom:125%

LOTE 1

**MACHO**



# SUSKE VAN DE BOORTOREN

**OBI-WAN X OLIVIA VAN DE BOORTOREN**

## EXAMES DE RAIIO X

Suske Van de Boortoren  
M  
20180528  
HsUmburanas  
METATARSOFALANE LM

VetDyagnostik - (11) 95772-2478



20/05/2026 14:38:08

ExamVue duo

El: 983  
Zoom:125%

LOTE 1

**MACHO**



# SUSKE VAN DE BOORTOREN

**OBI-WAN X OLIVIA VAN DE BOORTOREN**

## EXAMES DE RAIIO X

Suske Van de Boortoren  
M  
20180528  
HsUmburanas  
METATARSOFALANE DLPMO

VetDyagnostik - (11) 95772-2478



20/05/2026 14:39:38

ExamVue duo

El: 726  
Zoom:125%

LOTE 1

**MACHO**



# SUSKE VAN DE BOORTOREN

**OBI-WAN X OLIVIA VAN DE BOORTOREN**

## EXAMES DE RAIO X

Suske Van de Boortoren  
M  
20180528  
HsUmburanas  
METATARSOFALANE DMPLO

VetDyagnostik - (11) 95772-2478

20/05/2026 14:40:00

ExamVue Duo

El: 671  
Zoom:125%



LOTE 1

**MACHO**



# SUSKE VAN DE BOORTOREN

**OBI-WAN X OLIVIA VAN DE BOORTOREN**

## EXAMES DE RAIIO X

Suske Van de Boortoren

M

20180528

HsUmburanas

TARSOD DP

VetDyagnostik - (11) 95772-2478



20/05/2026 14:27:46

EI: 259

Zoom:100%

EXAMVUE

LOTE 1

**MACHO**



# SUSKE VAN DE BOORTOREN

**OBI-WAN X OLIVIA VAN DE BOORTOREN**

## EXAMES DE RAIO X

Suske Van de Boortoren  
M  
20180528  
HsUmburanas  
TARSOD LM

VetDyagnostik - (11) 95772-2478



20/05/2026 14:29:05

EI: 1001

Zoom:100%

LOTE 1

**MACHO**



# SUSKE VAN DE BOORTOREN

**OBI-WAN X OLIVIA VAN DE BOORTOREN**

## EXAMES DE RAIIO X

Suske Van de Boortoren  
M  
20180528  
HsUmburanas  
TARSOD DLPMO

VetDyagnostik - (11) 95772-2478



20/05/2026 14:29:27

EI: 528  
Zoom:100%

EXAMVUE

LOTE 1

**MACHO**



# SUSKE VAN DE BOORTOREN

**OBI-WAN X OLIVIA VAN DE BOORTOREN**

## EXAMES DE RAIIO X

Suske Van de Boortoren  
M  
20180528  
HsUmburanas  
TARSOD DMPLO

VetDyagnostik - (11) 95772-2478



20/05/2026 14:29:50

EI: 752  
Zoom:100%

EXAMVIEW

LOTE 1

**MACHO**



# SUSKE VAN DE BOORTOREN

**OBI-WAN X OLIVIA VAN DE BOORTOREN**

## EXAMES DE RAIIO X

Suske Van de Boortoren  
M  
20180528  
HsUmburanas  
TARSOE LM

VetDyagnostik - (11) 95772-2478



20/05/2026 14:40:48

EI: 242  
Zoom:100%

LOTE 1

**MACHO**



# SUSKE VAN DE BOORTOREN

**OBI-WAN X OLIVIA VAN DE BOORTOREN**

## EXAMES DE RAIIO X

Suske Van de Boortoren  
M  
20180528  
HsUmburanas  
TARSOE LM

VetDyagnostik - (11) 95772-2478

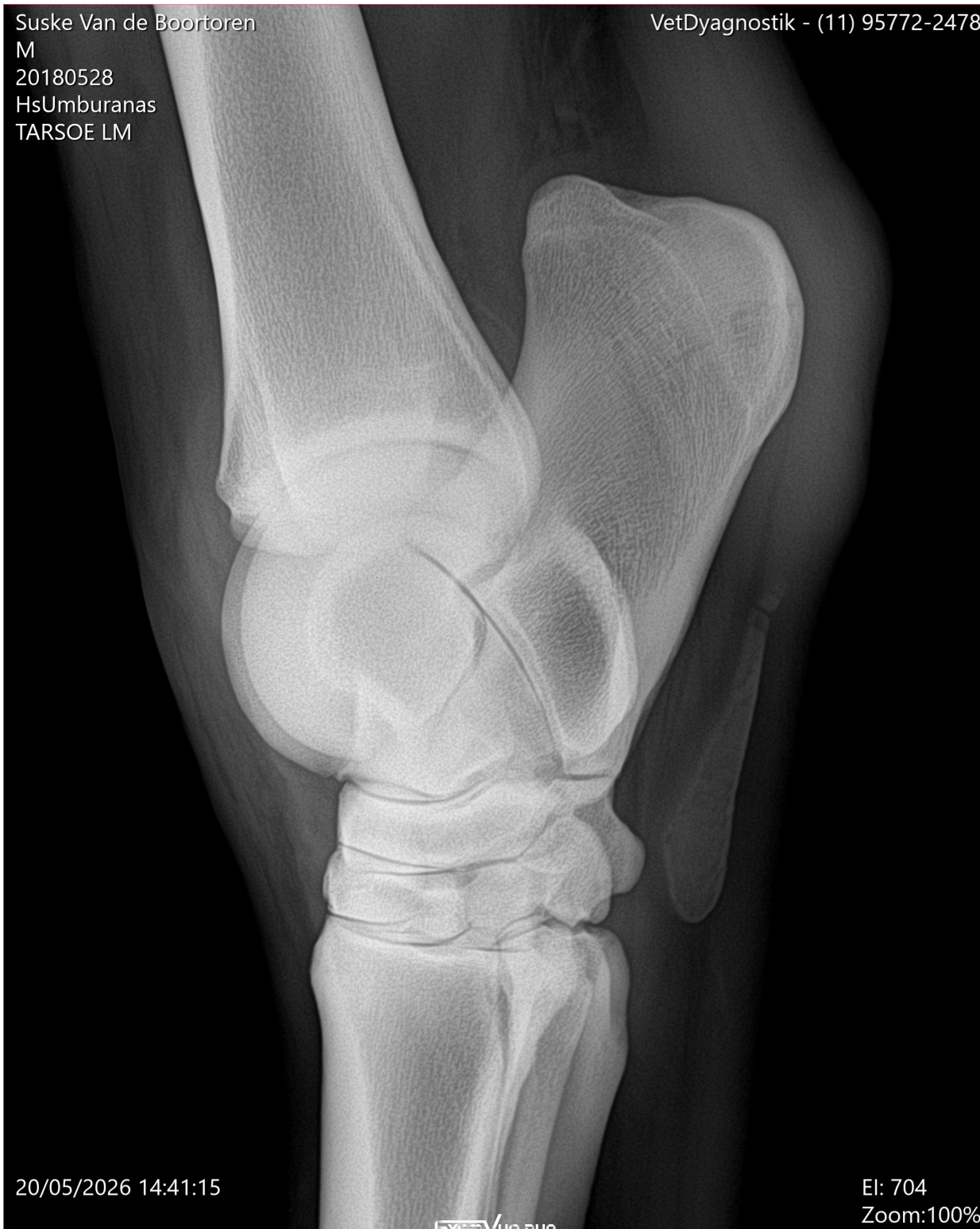

20/05/2026 14:41:15

El: 704  
Zoom:100%

LOTE 1

**MACHO**



# SUSKE VAN DE BOORTOREN

**OBI-WAN X OLIVIA VAN DE BOORTOREN**

## EXAMES DE RAIIO X

Suske Van de Boortoren  
M  
20180528  
HsUmburanas  
TARSOE DLPMO

VetDyagnostik - (11) 95772-2478



20/05/2026 14:42:41

EI: 455  
Zoom:100%

EXAMINUS

LOTE 1

**MACHO**



# SUSKE VAN DE BOORTOREN

**OBI-WAN X OLIVIA VAN DE BOORTOREN**

## EXAMES DE RAIIO X

Suske Van de Boortoren

M

20180528

HsUmburanas

TARSOE DMPLO

VetDyagnostik - (11) 95772-2478



20/05/2026 14:43:18

El: 472

Zoom:100%

ExamView duo

LOTE 1

**MACHO**



# SUSKE VAN DE BOORTOREN

**OBI-WAN X OLIVIA VAN DE BOORTOREN**

## EXAMES DE RAIO X

Suske Van de Boortoren  
M  
20180528  
HsUmburanas  
FEMOROTIBIOPATD LM

VetDyagnostik - (11) 95772-2478



20/05/2026 14:35:06

EI: 1366

Zoom:100%

LOTE 1

**MACHO**



# SUSKE VAN DE BOORTOREN

**OBI-WAN X OLIVIA VAN DE BOORTOREN**

## EXAMES DE RAIO X

Suske Van de Boortoren  
M  
20180528  
HsUmburanas  
FEMOROTIBIOPATD LM

VetDyagnostik - (11) 95772-2478

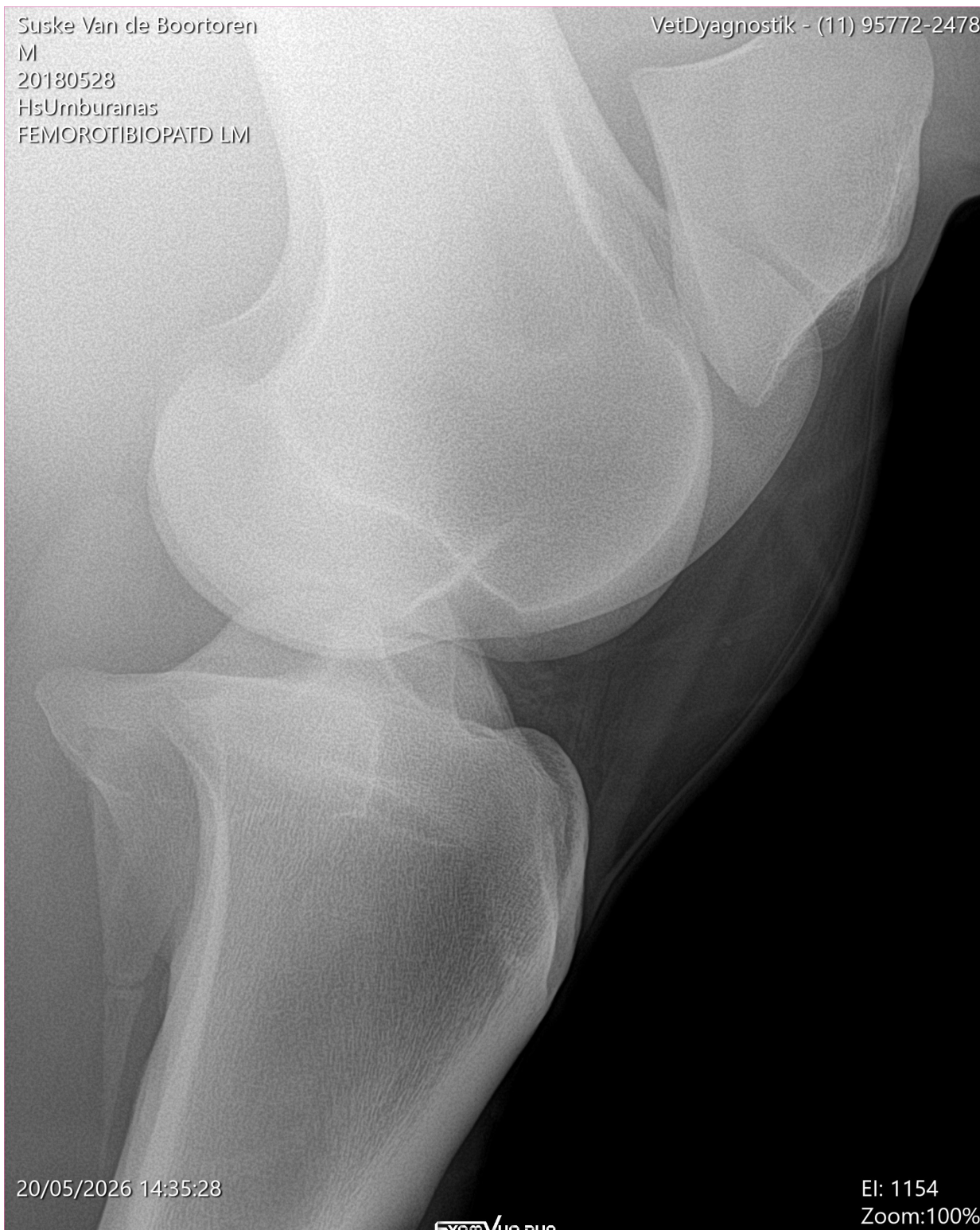

20/05/2026 14:35:28

EI: 1154

Zoom:100%

LOTE 1

**MACHO**



# SUSKE VAN DE BOORTOREN

**OBI-WAN X OLIVIA VAN DE BOORTOREN**

## EXAMES DE RAIIO X

Suske Van de Boortoren  
M  
20180528  
HsUmburanas  
FEMOROTIBIOPATD CDCR

VetDyagnostik - (11) 95772-2478

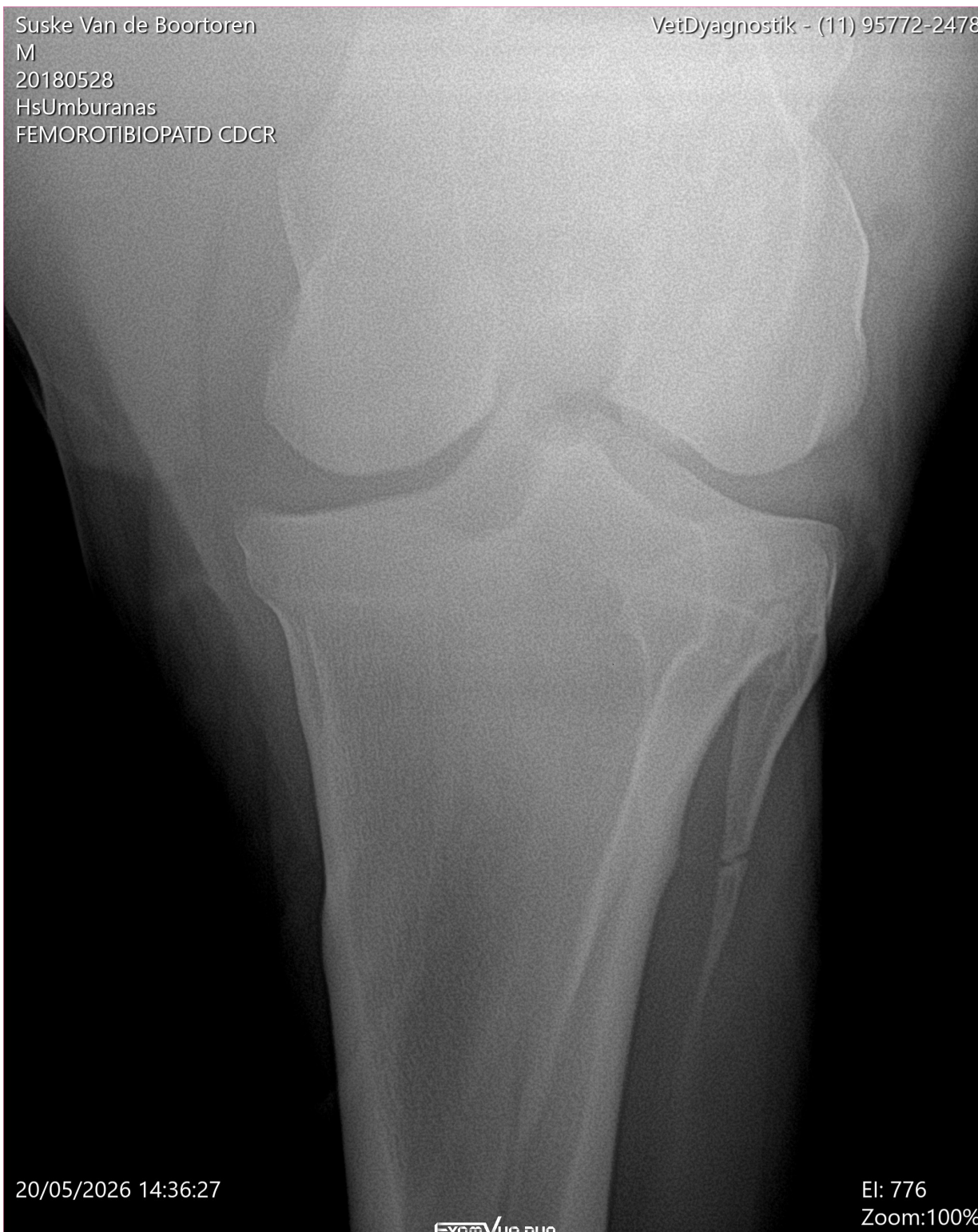

20/05/2026 14:36:27

EI: 776  
Zoom:100%

ExamVue duo

LOTE 1

**MACHO**



# SUSKE VAN DE BOORTOREN

**OBI-WAN X OLIVIA VAN DE BOORTOREN**

## EXAMES DE RAIIO X

Suske Van de Boortoren  
M  
20180528  
HsUmburanas  
FEMOROTIBIOPATE LM

VetDyagnostik - (11) 95772-2478



20/05/2026 14:43:59

ExamVue duo

EI: 888  
Zoom:100%

LOTE 1

**MACHO**



# SUSKE VAN DE BOORTOREN

**OBI-WAN X OLIVIA VAN DE BOORTOREN**

## EXAMES DE RAIIO X

Suske Van de Boortoren  
M  
20180528  
HsUmburanas  
FEMOROTIBIOPATE LM

VetDyagnostik - (11) 95772-2478



20/05/2026 14:44:44

EI: 791

Zoom:100%

LOTE 1

**MACHO**



# SUSKE VAN DE BOORTOREN

**OBI-WAN X OLIVIA VAN DE BOORTOREN**

## EXAMES DE RAIIO X

Suske Van de Boortoren  
M  
20180528  
HsUmburanas  
FEMOROTIBIOPATE CDCR

VetDyagnostik - (11) 95772-2478

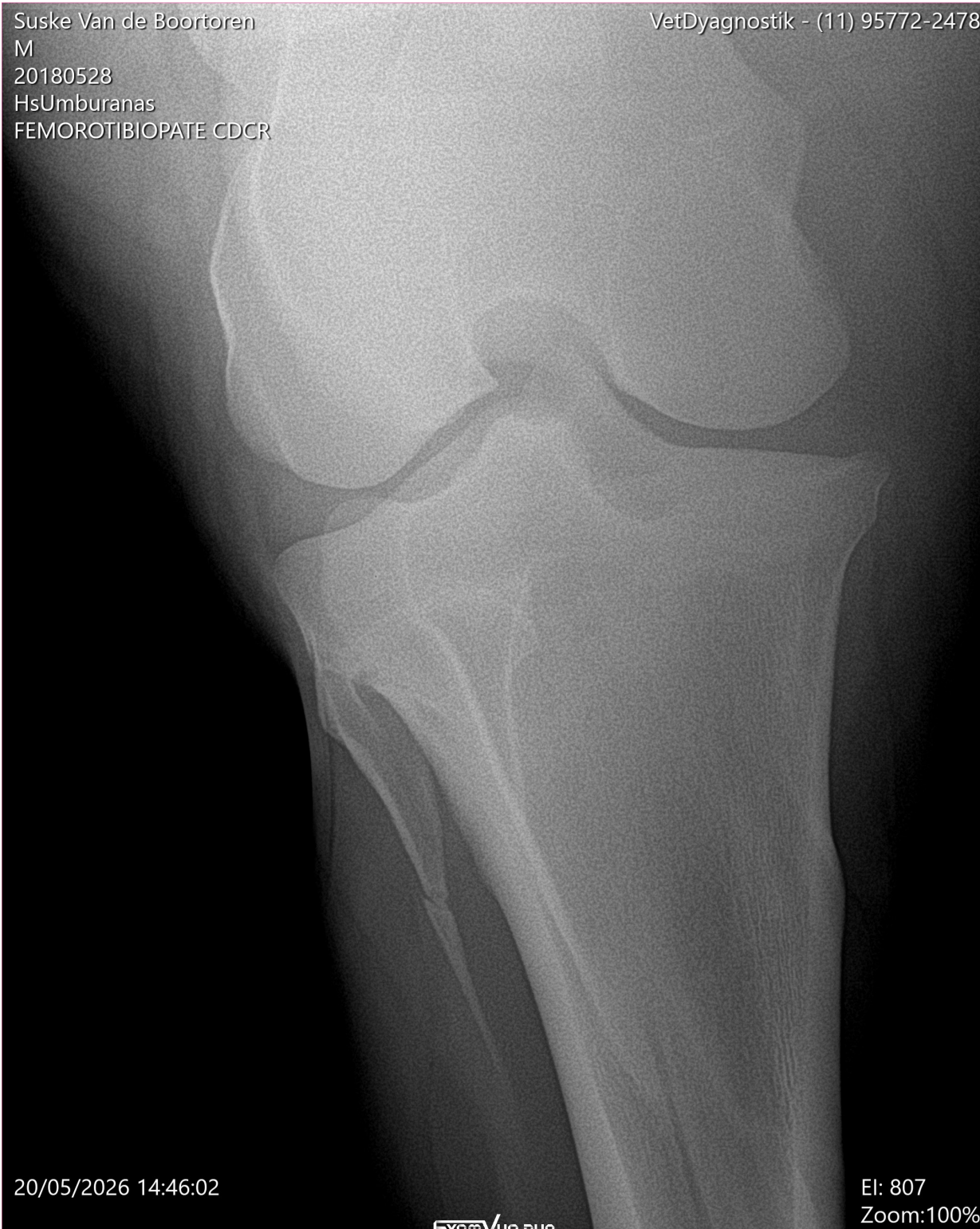

20/05/2026 14:46:02

EI: 807  
Zoom:100%

LOTE 1

**MACHO**



# SUSKE VAN DE BOORTOREN

**OBI-WAN X OLIVIA VAN DE BOORTOREN**

## EXAMES DE RAIIO X

Suske Van de Boortoren  
M  
20180528  
HsUmburanas  
CASCOANTERIORD SKYLINE

VetDyagnostik - (11) 95772-2478

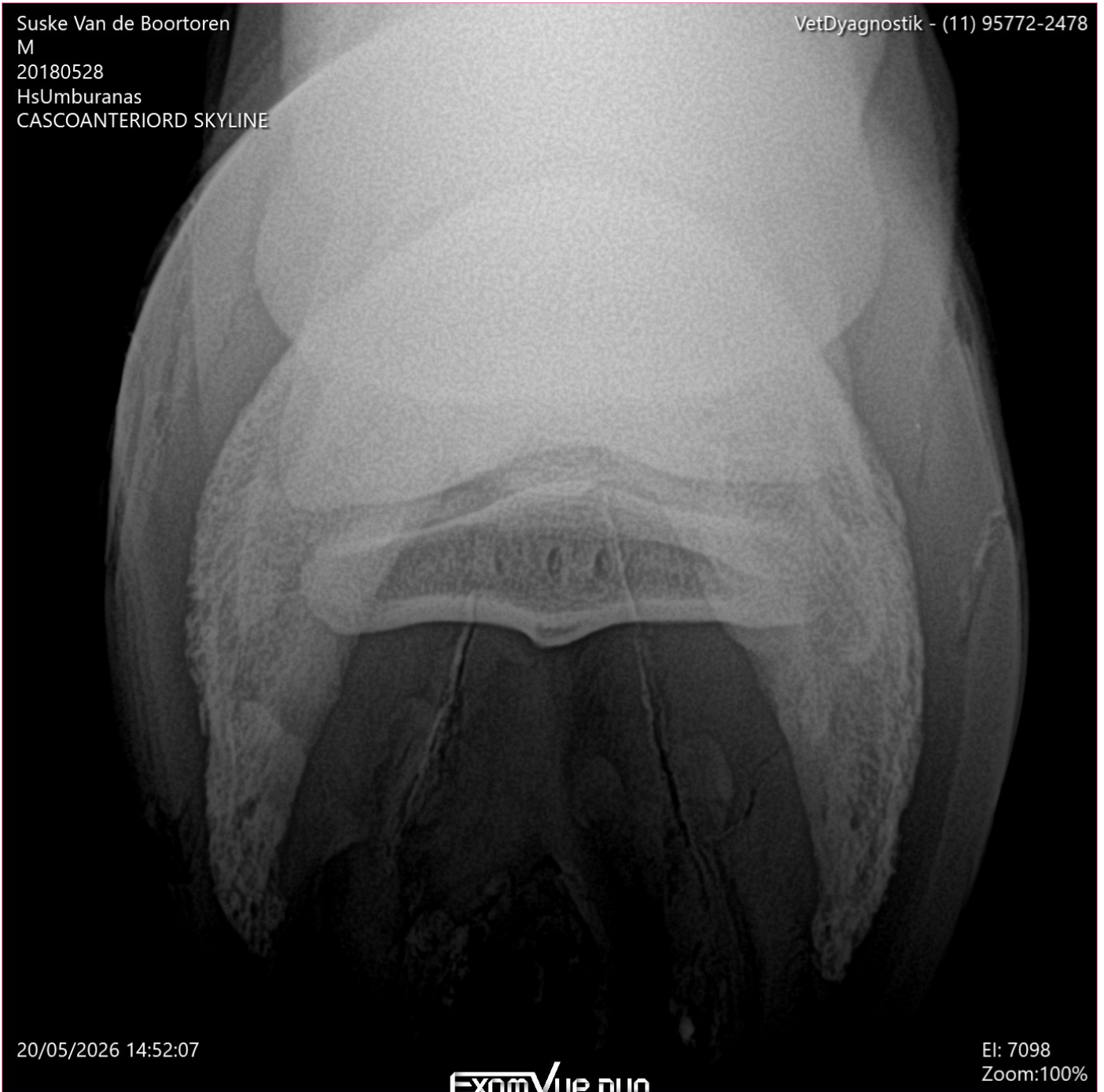

20/05/2026 14:52:07

ExamVue duo

El: 7098  
Zoom:100%

LOTE 1

**MACHO**



# SUSKE VAN DE BOORTOREN

**OBI-WAN X OLIVIA VAN DE BOORTOREN**

## EXAMES DE RAIIO X

Suske Van de Boortoren  
M  
20180528  
HsUmburanas  
CASCOANTERIORE SKYLINE

VetDyagnostik - (11) 95772-2478



20/05/2026 15:02:15

ExamVue duo

EI: 5971  
Zoom:100%

LOTE 1

**MACHO**



# SUSKE VAN DE BOORTOREN

**OBI-WAN X OLIVIA VAN DE BOORTOREN**

## **TERMOS E CONDIÇÕES**

Cada exame clínico e toda avaliação de inspeção tem resultado no momento que é realizado.

Alterações radiológicas descritas no laudo referem-se àquelas consideradas relevantes pelos veterinários responsáveis pela realização do exame. Todas imagens estão disponíveis para avaliação prévia dos médicos veterinários particulares.

Os animais do leilão que acontecerá na Sociedade Hípica Brasileira - Rio de Janeiro, vão estar disponíveis para avaliação veterinária mediante agendamento no Haras Catherine em São Roque até o dia 01/06/2026.

Este exame não é uma pesquisa que aborda as capacidades do cavalo como animal de esporte.

Também é responsabilidade exclusiva do comprador se cobrir em termos de vícios estáveis, como exemplo aerofagia, coprofagia dentre outros que eventualmente podem não existir no momento da avaliação do animal na data registrada do exame.

Esse questionamento é realizado ao proprietário e divulgado juntamente ao histórico veterinário.

O comprador deve estar ciente de que algumas doenças são sazonais, podendo não estar presente no momento da inspeção.

Exame clínico não inclui avaliação reprodutiva ou avaliação de aptidão reprodutiva de machos e fêmeas.

Cada comprador terá direito ao laudo radiológico e clínico do animal adquirido, que segue anexado as imagens oferecidas pela Next Generation, assim como o acervo de imagens radiológicas que podem ser enviados por e-mail ou WhatsApp.



APRESENTA

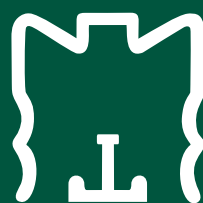

Haras  
Umburanas